

BILDТАFЕLN

I. OST-KIVU.

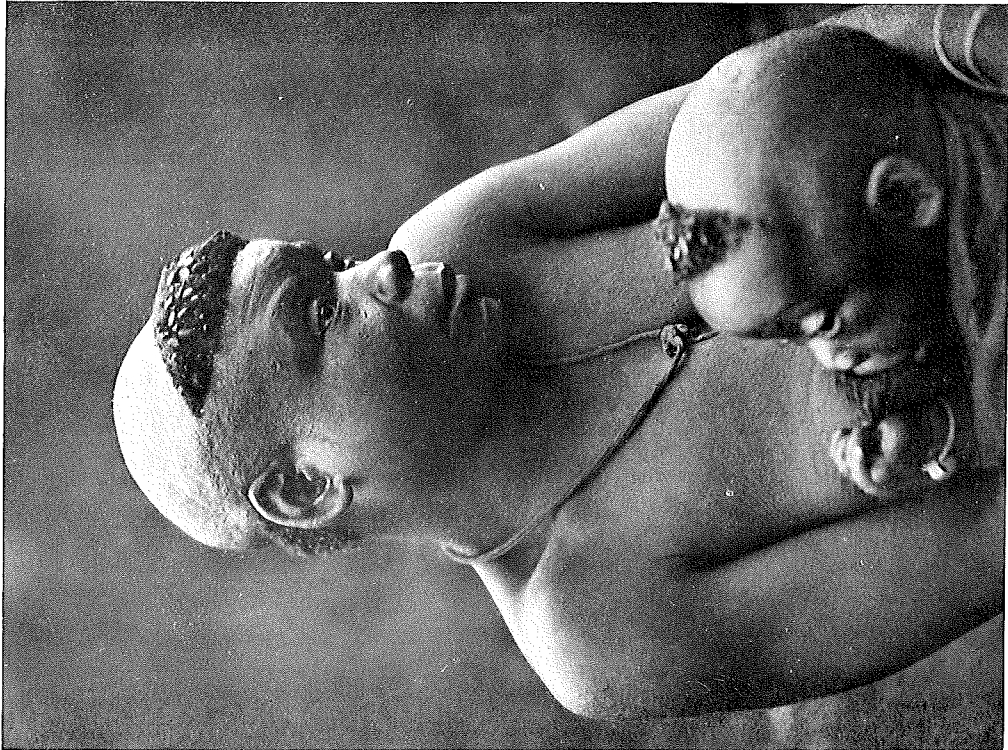


ABB. 2. — Südliches Vulkangebiet.
Frauenfrisur (für kleine Kinder unbestimmt). Schnur als Halschmuck.
Photo P. Schumacher.
Coll. Inst. Parcs Nat. Congo Belge.

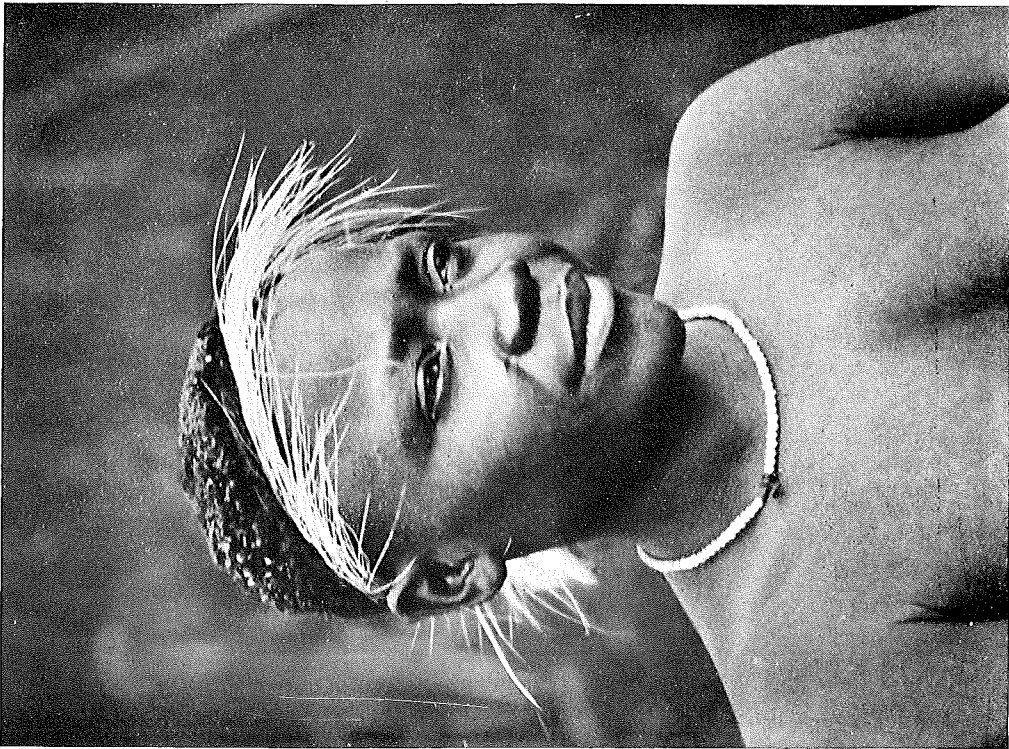


ABB. 1. — Südliches Vulkangebiet.
Kopfschmuck : Wildschweinschwarte.
Photo P. Schumacher.
Coll. Inst. Parcs Nat. Congo Belge.

I. OST-KIVU.

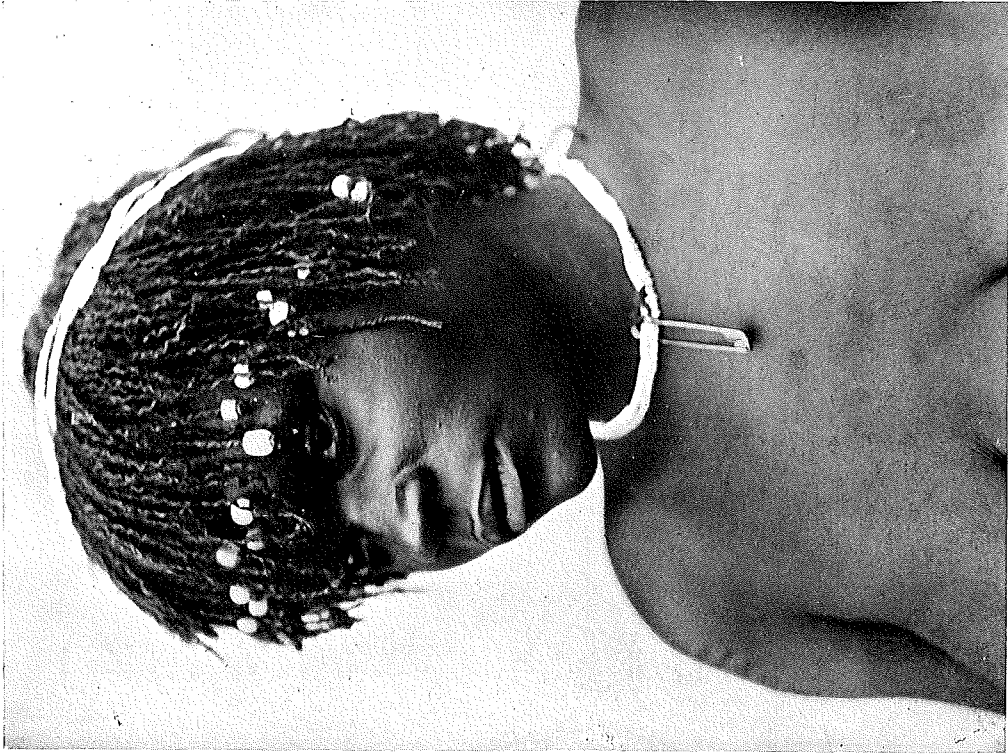


ABB. 2. — Nördliches Vulkangebiet.
Mädchenfrisur im Norden. Kopfschmuck : Perlen. Halschmuck :
Perlenkette mit europäischer Sicherheitsnadel (zum Entfernen
von Sandflöhen). Coll. Inst. Parcs Nat. Congo Belge.
Photo P. Schumacher.

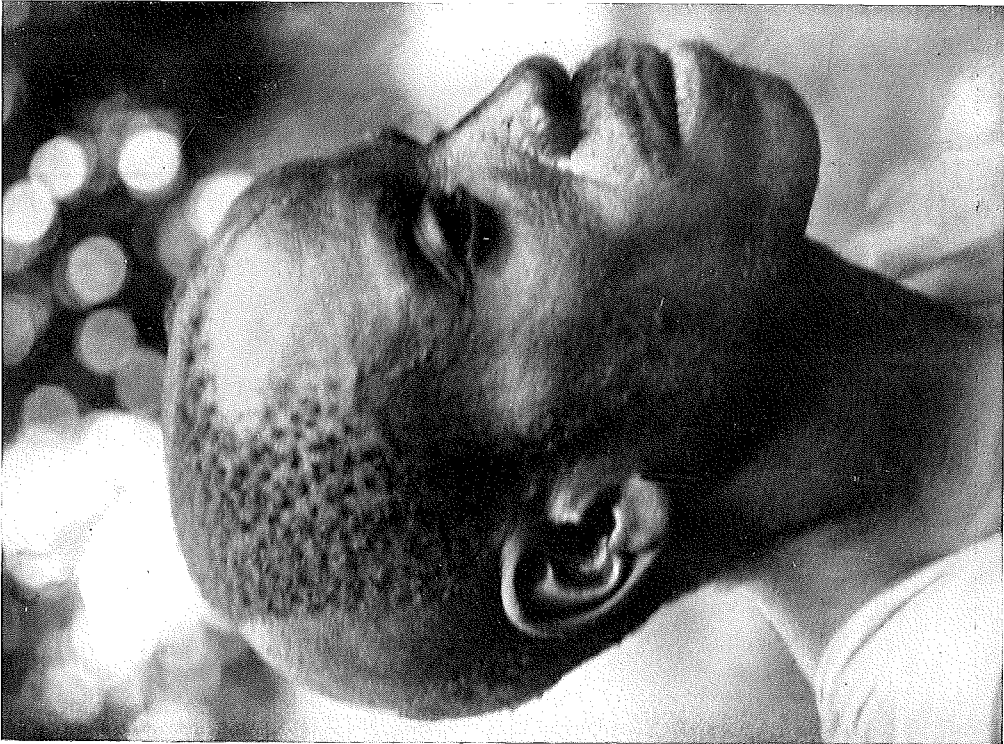


ABB. 1. — Südliches Vulkangebiet.
Negatives Frisurmuster (zum Nachwachsen gedacht). Coll. Inst. Parcs Nat. Congo Belge.
Photo P. Schumacher.

I. OST-KIVU.

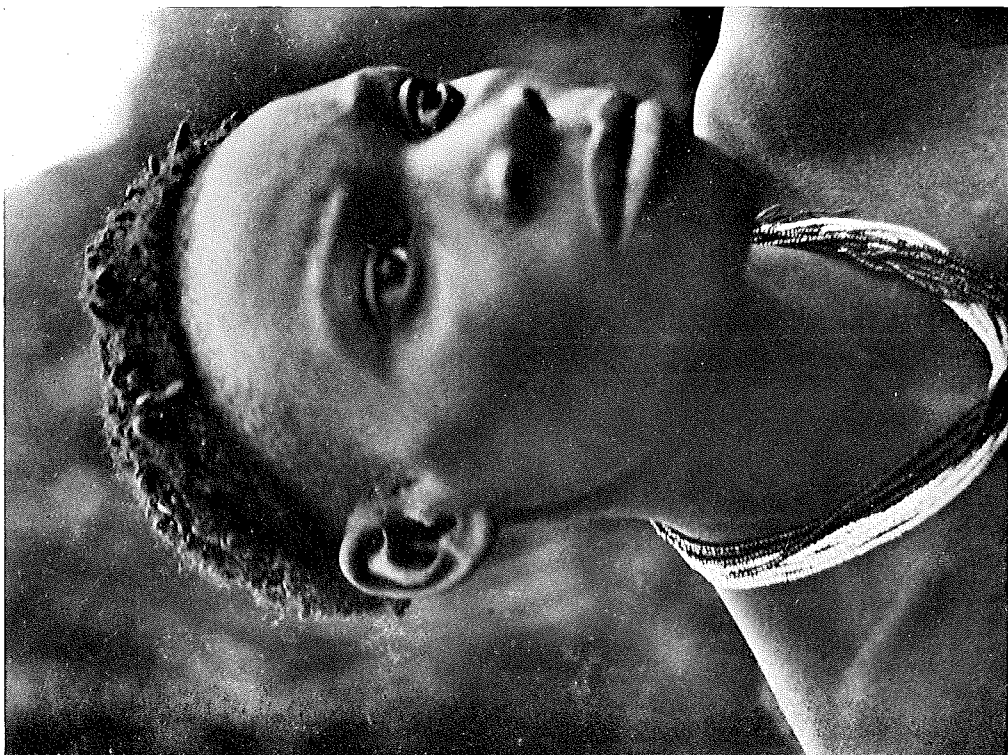


ABB. 2. — Südliches Vulkangebiet.
Frauenfrisur.

Coll. Inst. Parcs Nat. Congo Belge.

Photo P. Schumacher.

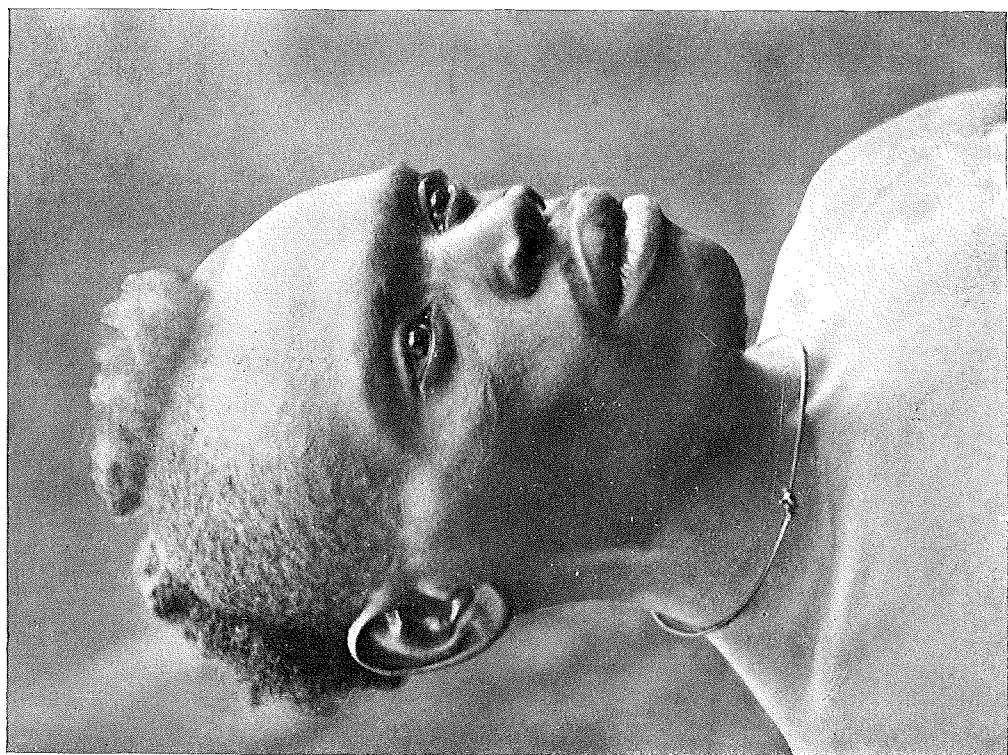


ABB. 1. — Südliches Vulkangebiet.
Die ausgewachsenen früheren negativen Muster. Halsschmuck : Riemen.

Coll. Inst. Parcs Nat. Congo Belge.

Photo P. Schumacher.

I. OST-KIVU.

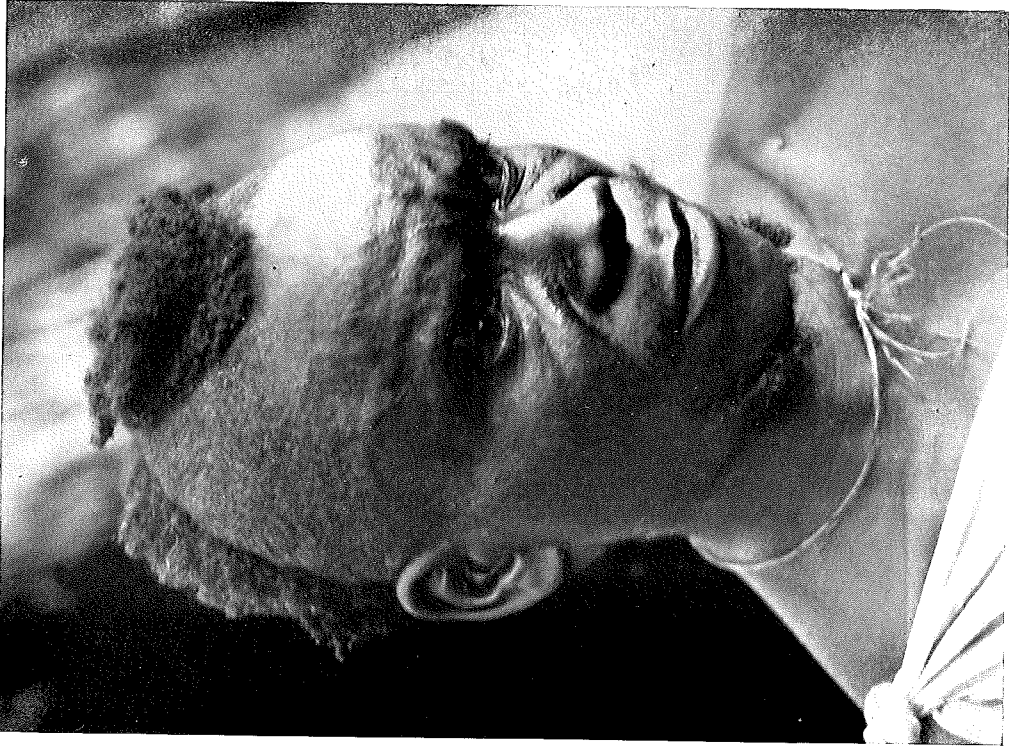


ABB. 2. — Südliches Vulkangebiet.
Halschmuck : Bastschnur. Ausgewachsene Negativmuster (die früheren
positiven sind ausgeschooren).

Coll. Inst. Parcs Nat. Congo Belge.

Photo P. Schumacher.

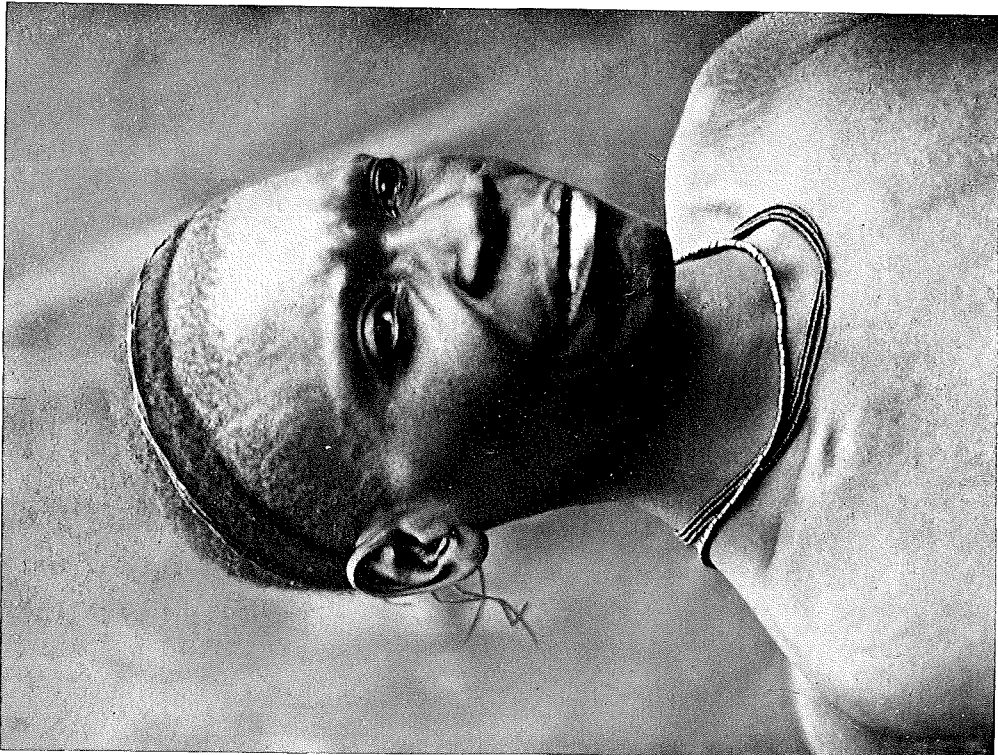


ABB. 1. — Südliches Vulkangebiet.
Frauenfrisur. Riemen als Kopfband.

Coll. Inst. Parcs Nat. Congo Belge.

Photo P. Schumacher.

I. OST-KIVU.

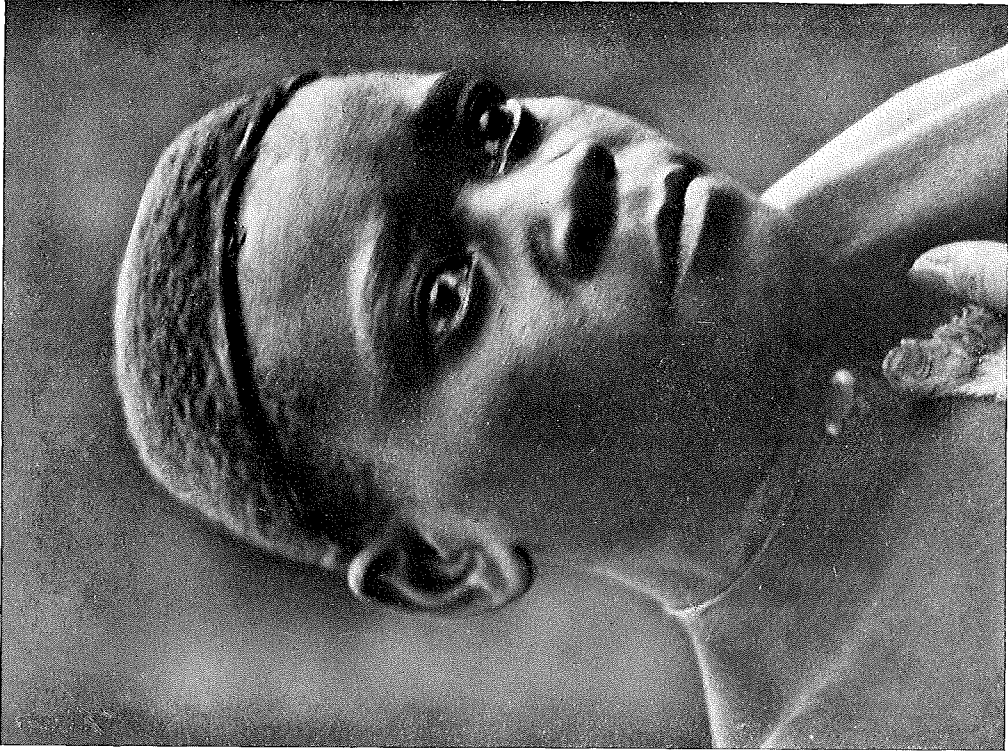


ABB. 2. — Südliches Vulkangebiet.

Frauenfrisur. Riemen als Kopfband. Halsamulett.

Coll. Inst. Parcs Nat. Congo Belge.

Photo P. Schumacher.

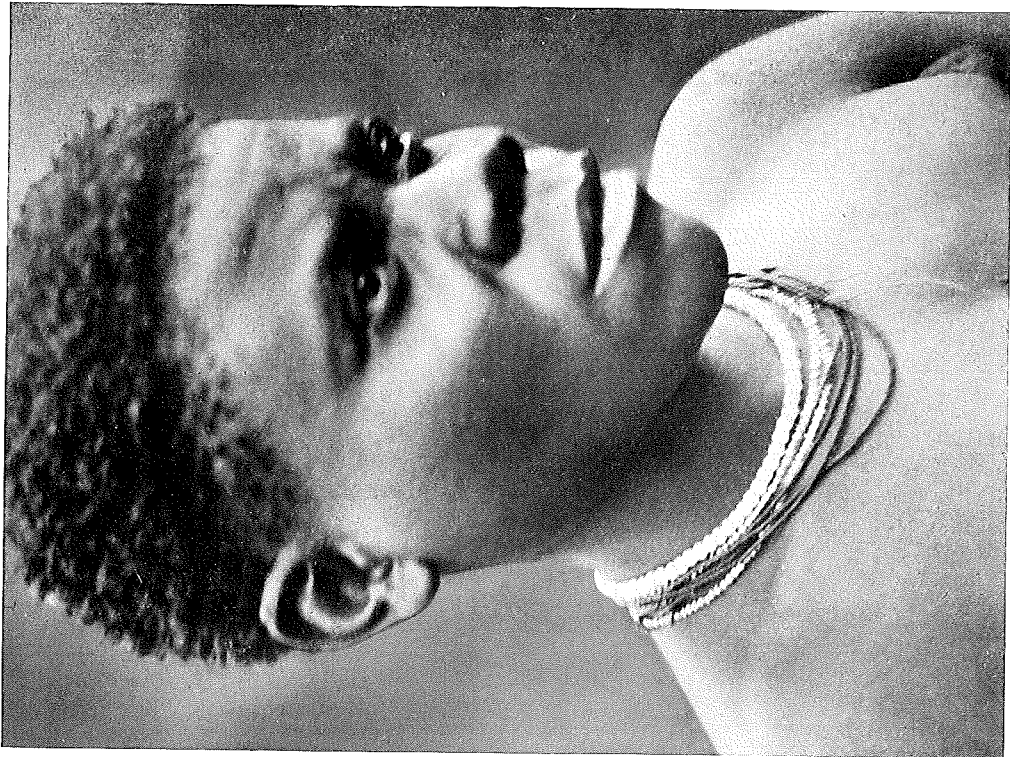


ABB. 1. — Südliches Vulkangebiet.

Frauenfrisur.

Coll. Inst. Parcs Nat. Congo Belge.

Photo P. Schumacher.

I. OST-KIVU.



ABB. 2. — Nördliches Vulkangebiet.
Wilddeckenschurz.

Photo P. Schumacher.

Coll. Inst. Parcs Nat. Congo Belge.



ABB. 1. — Südliches Vulkangebiet.
« Vornehme » Tonpfeife mit geschnitztem Holzrohr.

Photo P. Schumacher.

Coll. Inst. Parcs Nat. Congo Belge.

I. OST-KIVU.



ABB. 1. — Nördliches Vulkangebiet.
Links : Direkt positives Frisurmuster.

Photo P. Schumacher.

Coll. Inst. Parcs Nat. Congo Belge.

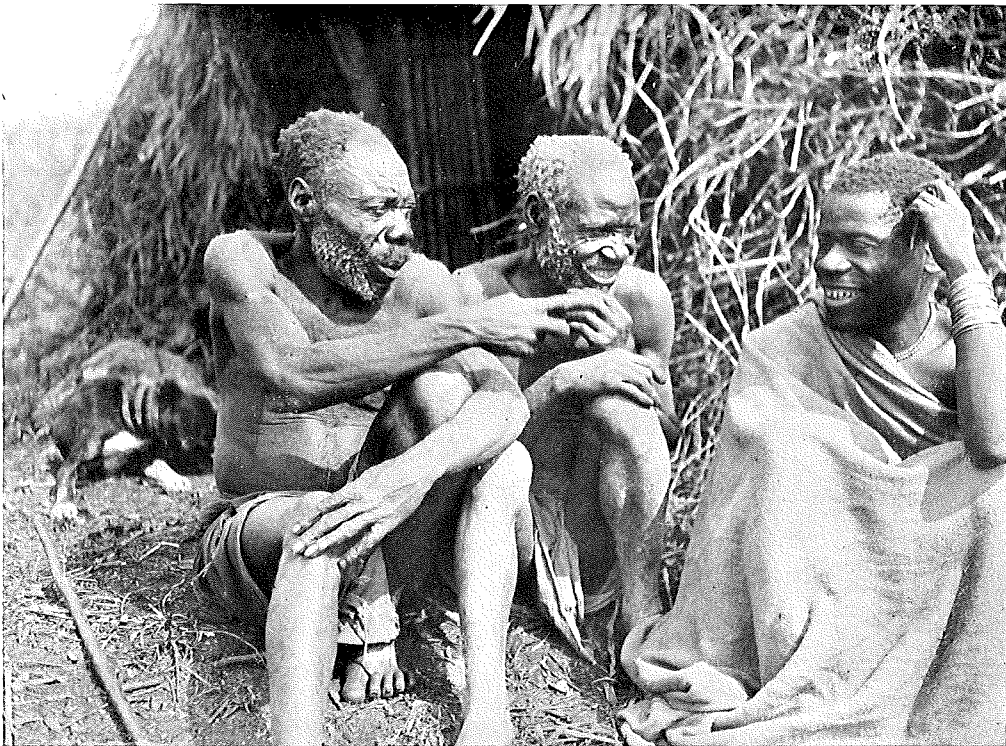


ABB. 2. — Südliches Vulkangebiet.
Unterhaltung : « Du schneidest auf ! »

Photo P. Schumacher.

Coll. Inst. Parcs Nat. Congo Belge.

I. OST-KIVU.

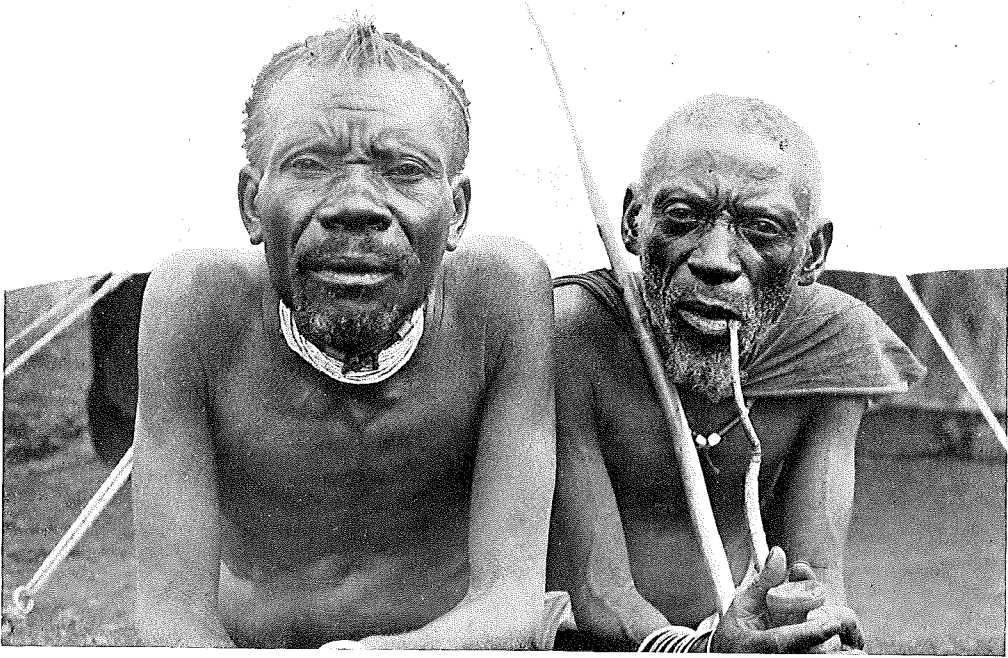


ABB. 1. — Nordwa.

Rechts, Pfeife : nicht geschnittes Rohr; gewöhnlicher Pfeifenkopf.

Photo P. Schumacher.

Coll. Inst. Parcs Nat. Congo Belge.



ABB. 2. — Nördliches Vulkangebiet.

Batwa-Bogen, Pfeile mit Holz- (Bambus) und Eisenspitze.

Photo P. Schumacher.

Coll. Inst. Parcs Nat. Congo Belge.

I. OST-KIVU.

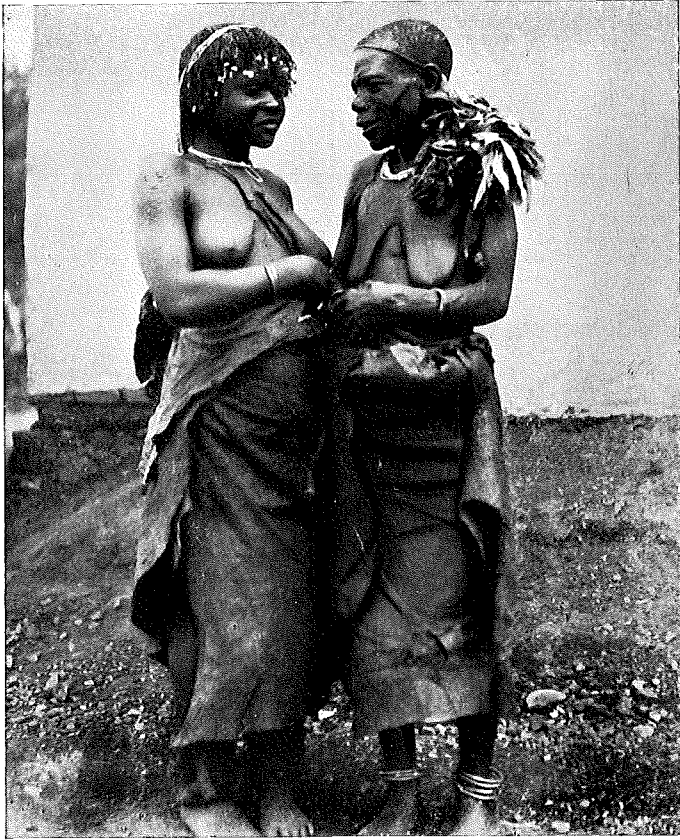


ABB. 1. — Nördliches Vulkangebiet.
Mutter und Tochter (junge Frau noch mit Mädchenfrisur).
Wildeckenschurz.

Photo P. Schumacher.

Coll. Inst. Parcs Nat. Congo Belge.



ABB. 2. — Südliches Vulkangebiet.
Kinderamulett, « Kindernase ».

Photo P. Schumacher.

Coll. Inst. Parcs Nat. Congo Belge.

I. OST-KIVU.

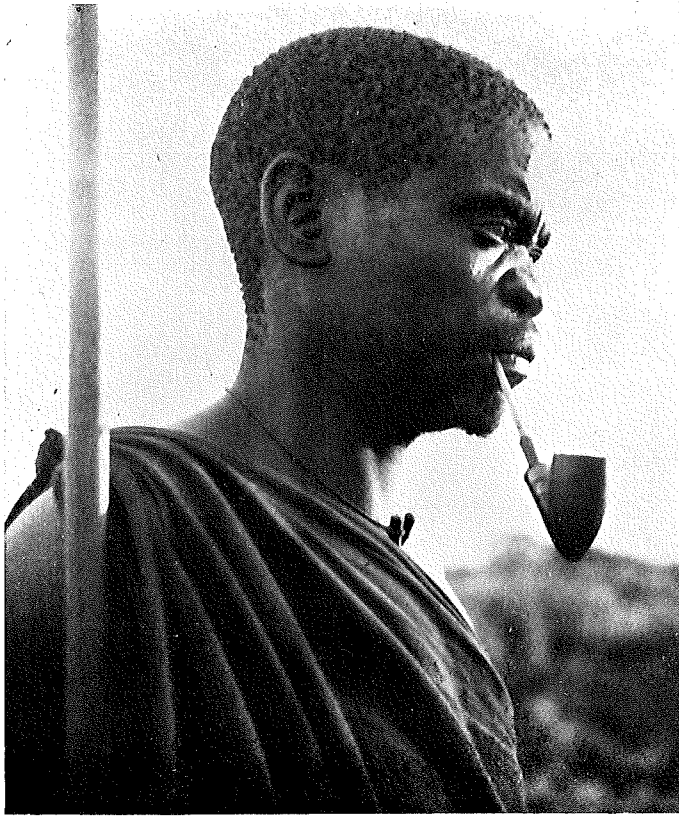


ABB. 1. — Tamira (Ruanda).
Amulett, gewöhnliche Pfeife, Bambusstab (mögliche Trauerfrisur).
Photo J.-P. Harroy. Coll. Inst. Parcs Nat. Congo Belge.

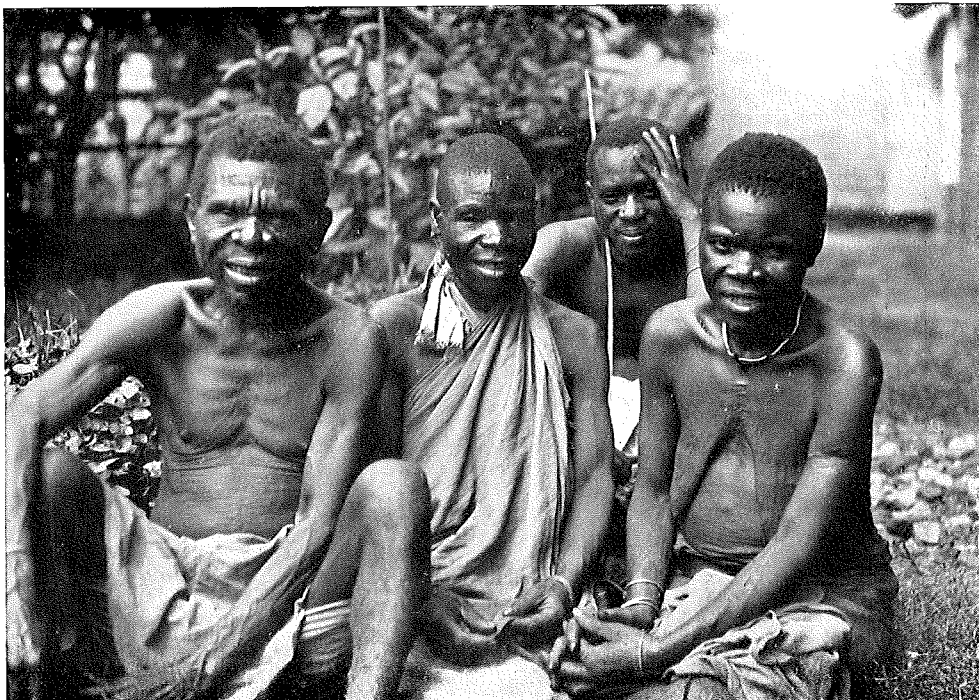


Photo P. Schumacher.

ABB. 2. — Südliches Vulkangebiet.
Einzug europäischer Stoffe.

Coll. Inst. Parcs Nat. Congo Belge.

I. OST-KIVU.

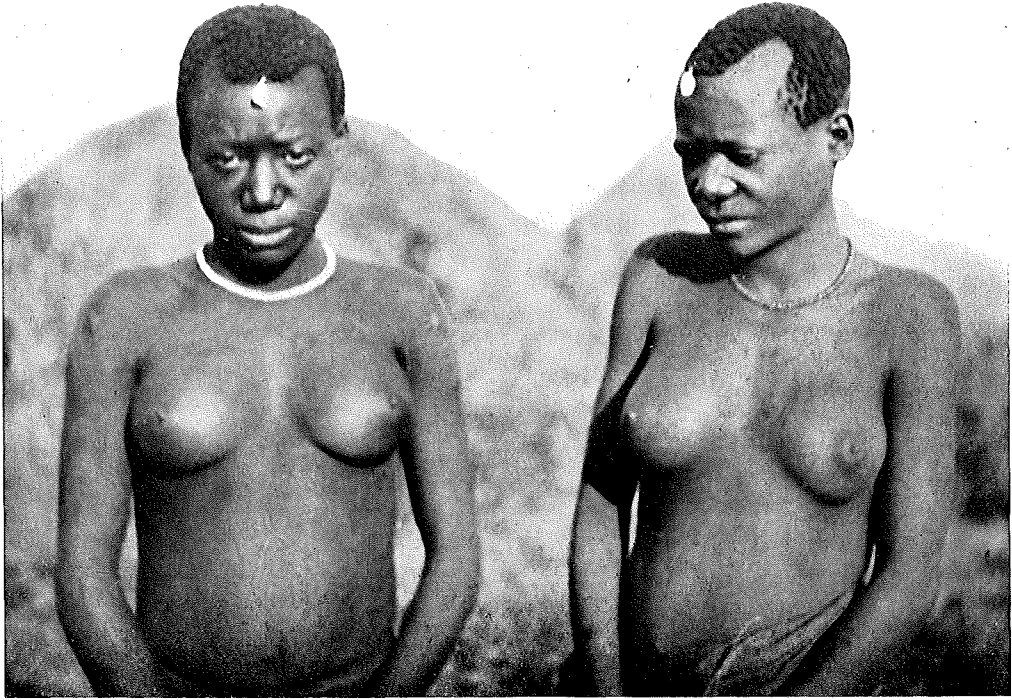


ABB. 1. — Tamira (Ruanda).
Hutu-Mädchenfrisur, Steuermarke (?) als Haarschmuck. Mischlinge ?

Photo J.-P. Harroy.

Coll. Inst. Parcs Nat. Congo Belge.



ABB. 2. — Tamira (Ruanda).
Typische Batwa-Hütte.

Photo J.-P. Harroy.

Coll. Inst. Parcs Nat. Congo Belge.

II. WEST-KIVU.



ABB. 1. — Butembo.
Vater und Sohn. Pelzmütze, Dolchgehänge (Wildschwein).

Photo P. Schumacher.

Coll. Inst. Parcs Nat. Congo Belge.

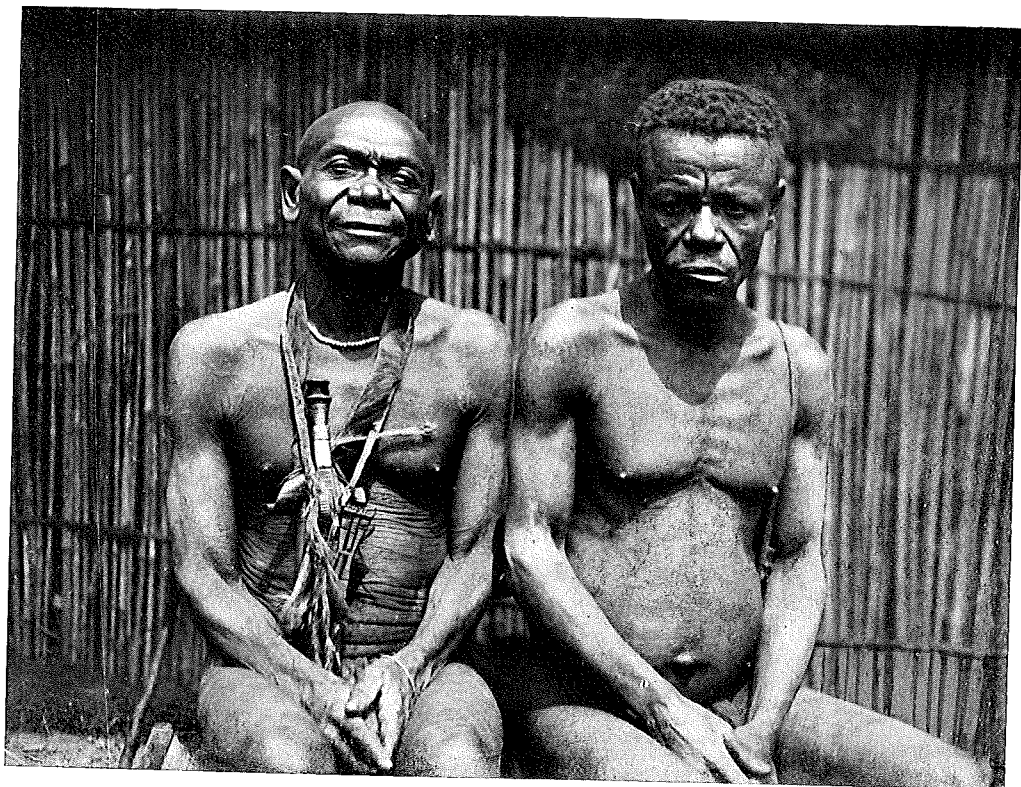


ABB. 2. — Butembo.
Dolchgehänge aus Wildwerk. Rechts : Tabaksbeutel.

Photo P. Schumacher.

Coll. Inst. Parcs Nat. Congo Belge.

II. WEST-KIVU.



ABB. 2. — Butembo.
Schachtelhelm aus Pelzwerk. Langes Pfeifenrohr (Bananenblattrippe).
Geflochtenes Futteral, Elfenbeinring.

Coll. Inst. Parcs Nat. Congo Belge.

Photo P. Schumacher.



ABB. 1. — Butembo.
Hamitiertes (?) Geschwisterpaar.

Coll. Inst. Parcs Nat. Congo Belge.

Photo P. Schumacher.

II. WEST-KIVU.



ABB. 1. — Butembo.

Rechts : Armschmuck : Flechtringe und Perlen, Leibumschnürung gegen Bauchgrimmen, Ehepaar.
Photo P. Schumacher. *Coll. Inst. Parcs Nat. Congo Belge.*

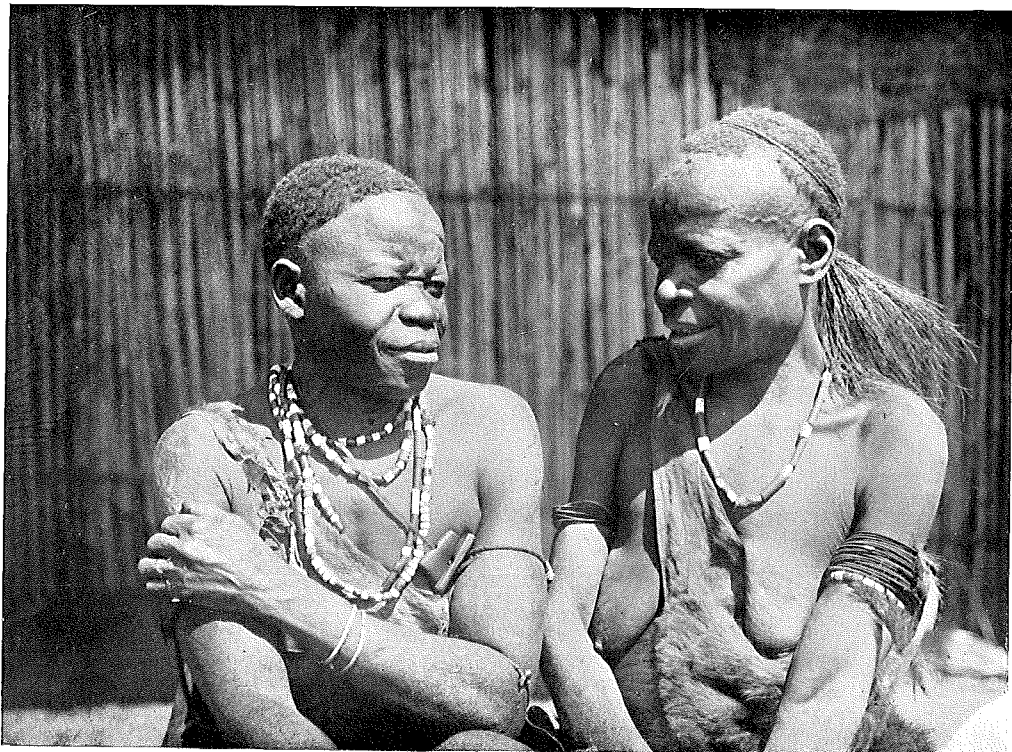


ABB. 2. — Butembo.

Borstenschmuck. Schafpelz als Ueberwurf.
Photo P. Schumacher. *Coll. Inst. Parcs Nat. Congo Belge.*

II. WEST-KIVU.



ABB. 1. — Butembo.

Bigamer Mutwa (s. o. : « Vater und Sohn »). Rechts : Philtronflasche.

Photo P. Schumacher.

Coll. Inst. Parcs Nat. Congo Belge.

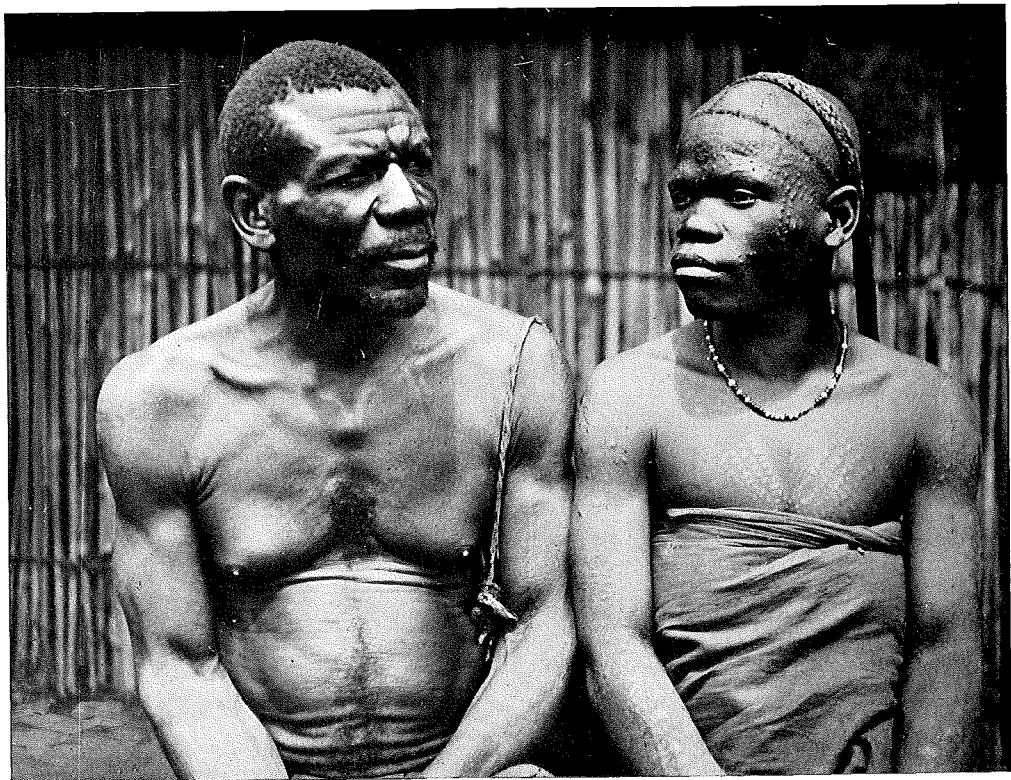


ABB. 2. — Butembo.

Ehepaar. Einziger Mutwa-Kannibale (gelegentlich, als Mitglied einer Negertruppe).

Coll. Inst. Parcs Nat. Congo Belge.

Photo P. Schumacher.

II. WEST-KIVU.

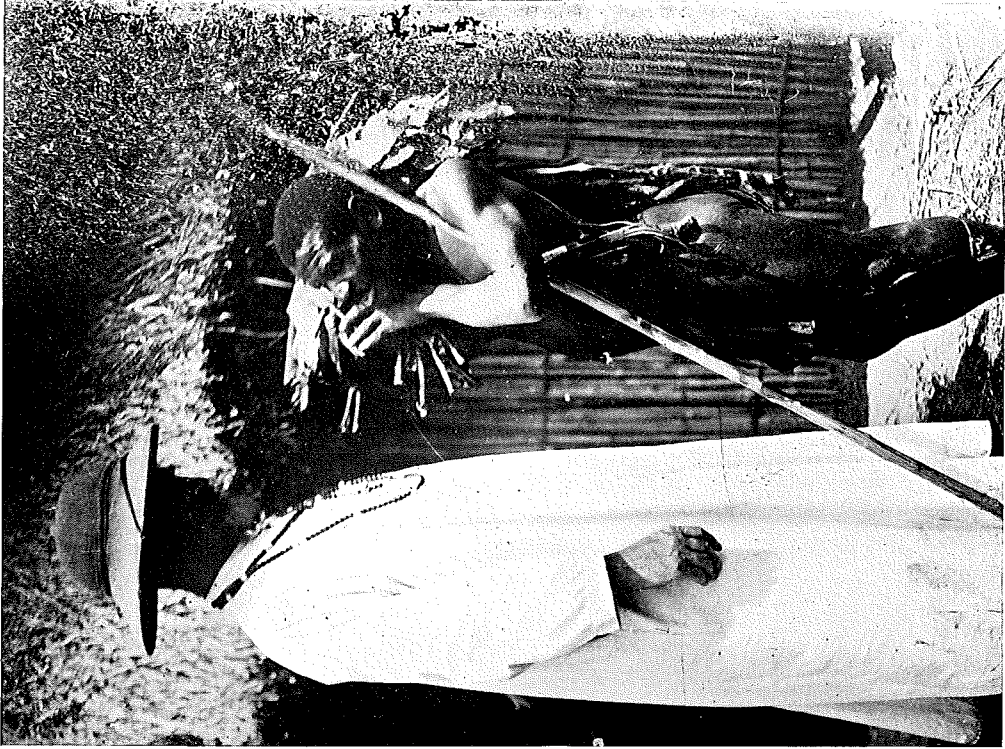


ABB. 2. — Butembo.
Der obige « Menschenfresser », von erfolgreicher Jagd zurück,
meldet dem Forscher eine Gazellenkeule an.

Coll. Inst. Parcs Nat. Congo Belge.

Photo P. Schumacher.

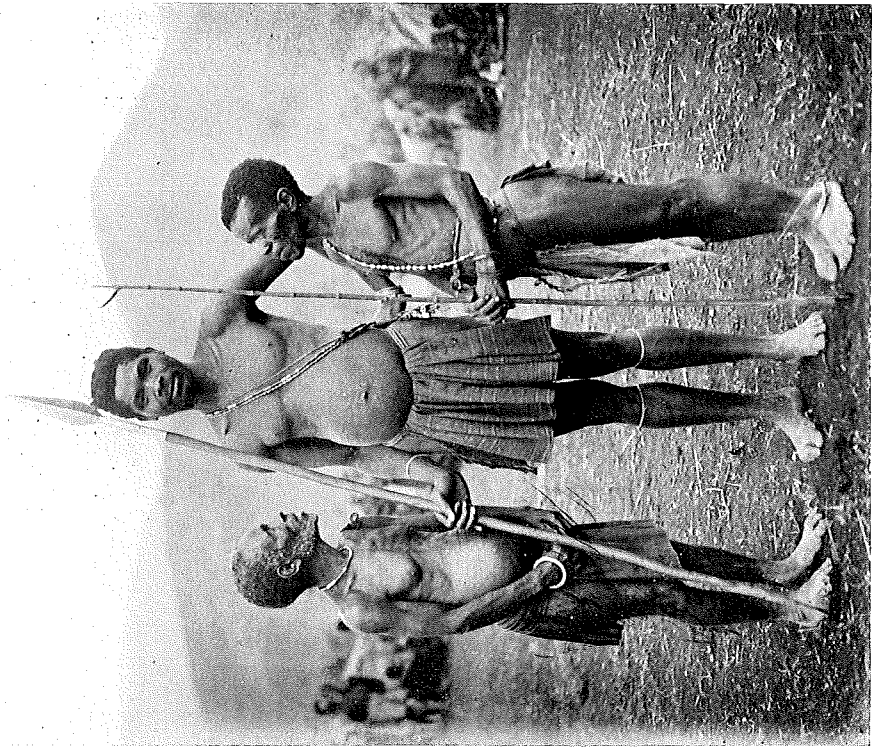


ABB. 1. — Butembo.
Hamite und Pygmäen (durchgezogene Schambinden).

Coll. Inst. Parcs Nat. Congo Belge.

Photo P. Schumacher.

II. WEST-KIVU.



ABB. 1. — Kamurontsa.

Frau und Mädchen. Messer für Nahrungssuche (Lianenschneiden). Kuferne Arm- und Fingerringe.

Frau : Wilddecke als Schurz. Mädchen : Zu durchgezogener Schambinde Ueberwurf und Sitzunterlage (Ziege).

Photo P. Schumacher.

Coll. Inst. Parcs Nat. Congo Belge.

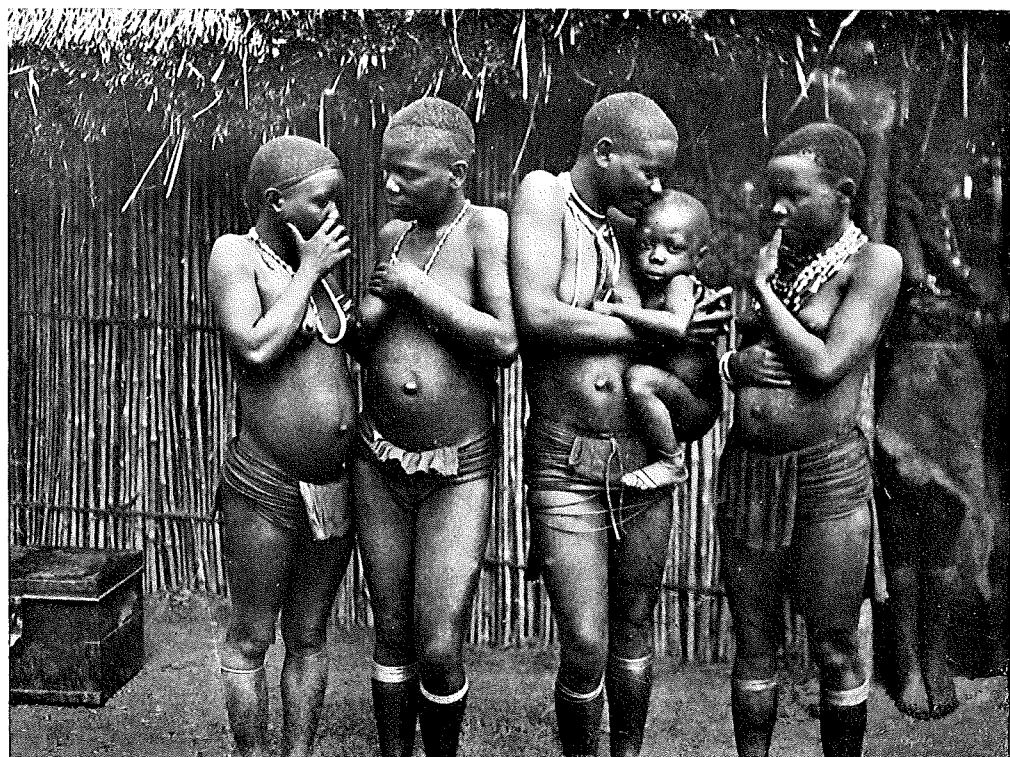


ABB. 2. — Butembo.

Durchgezogene Frauenbinden mit geflochtenen Hüftenringen.

Photo P. Schumacher.

Coll. Inst. Parcs Nat. Congo Belge.

II. WEST-KIVU.



ABB. 1. — Kamurontsa.

Batwa-Siedlung. Durchgezogene Schambinden, Batwabogen. Ausgespannte Klippenschlieferfelle.
Die vernachlässigte Bananenschambe (S. 4).

Photo P. Schumacher.

Coll. Inst. Parcs Nat. Congo Belge.

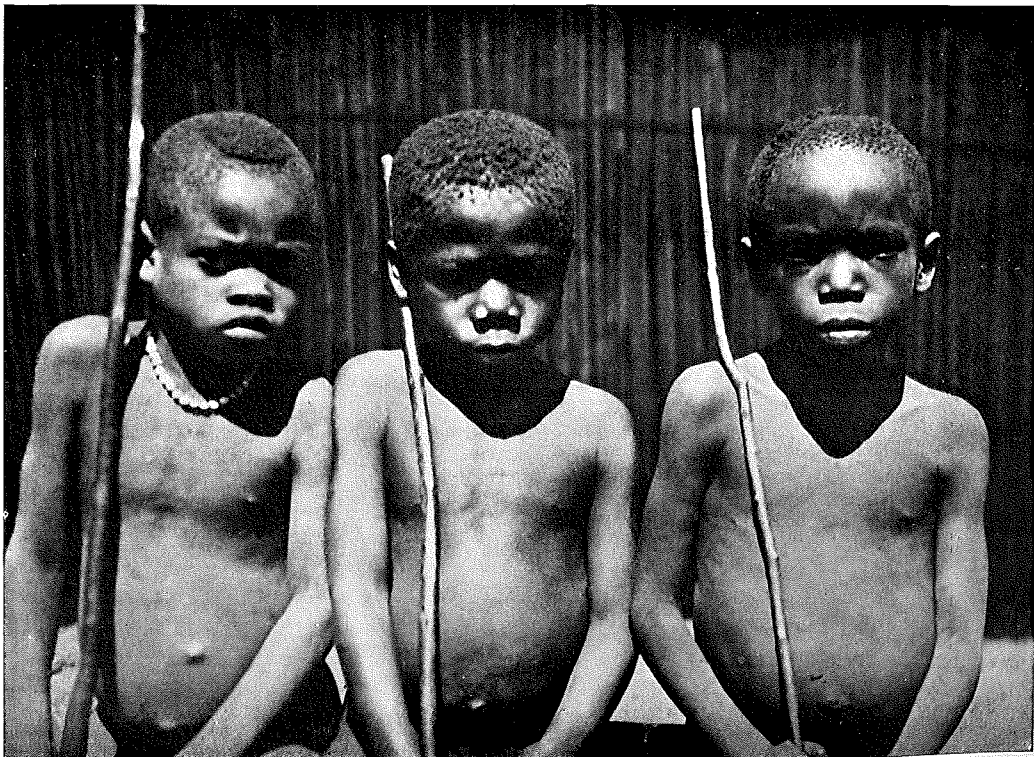


ABB. 2. — Butembo.

Batwa-Knaben. Die beiden rechts : Kindernase? (vgl. oben).

Photo P. Schumacher.

Coll. Inst. Parcs Nat. Congo Belge.

II. WEST-KIVU.



ABB. 1. — Kamurontea.

Amulett, Elfenbein- und Kupferringe.

Photo P. Schumacher.

Coll. Inst. Parcs Nat. Congo Belge.



ABB. 2. — Bushi.

Häufige West-Frisuren. Vordere Reihe : links, Negermischling (?); rechts, Borstenschmuck.

Photo P. Schumacher.

Coll. Inst. Parcs Nat. Congo Belge.

II. WEST-KIVU.



ABB. 1. — Nzulu (Kivu-See). — Batwa von Shore.

Photo G. F. de Witte.

Coll. Inst. Parcs Nat. Congo Belge.

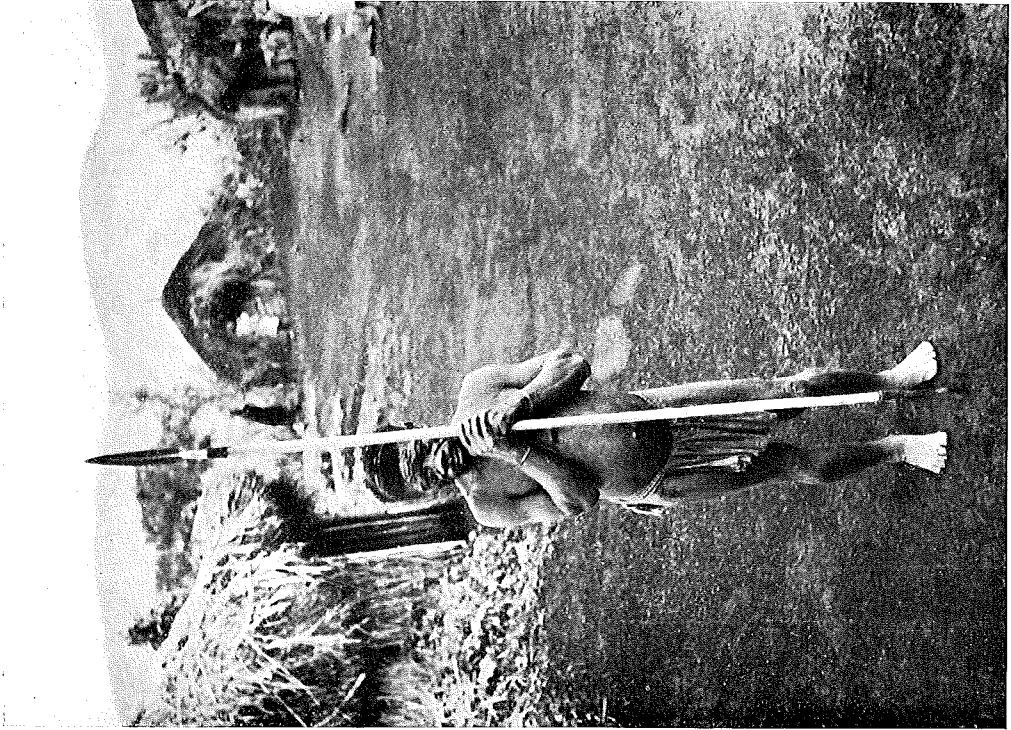


ABB. 2. — Eurunga (Mokoto) bei Loatsi.

Photo G. F. de Witte.

Coll. Inst. Parcs Nat. Congo Belge.

II. WEST-KIVU.

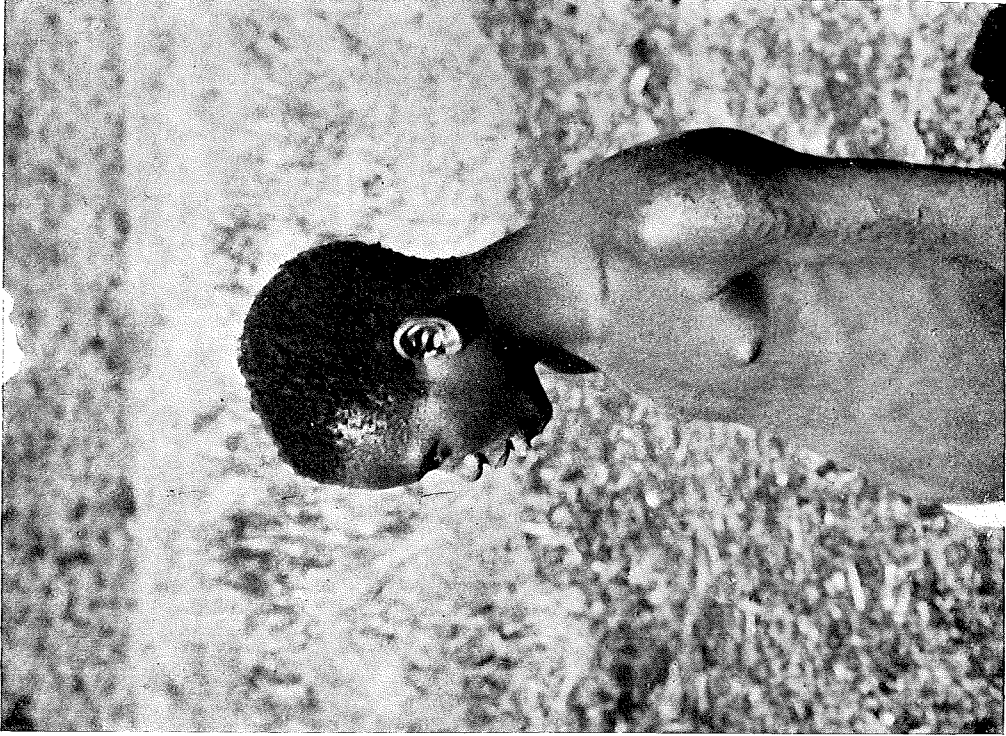


ABB. 2. — Magera-See (Mutwa von Shove).

Photo G. F. de Witte.

Coll. Inst. Parcs Nat. Congo Belge.



ABB. 1. — Magera-See (Mutwa von Shove).

f. Photo G. F. de Witte.

Coll. Inst. Parcs Nat. Congo Belge.

II. WEST-KIVU.

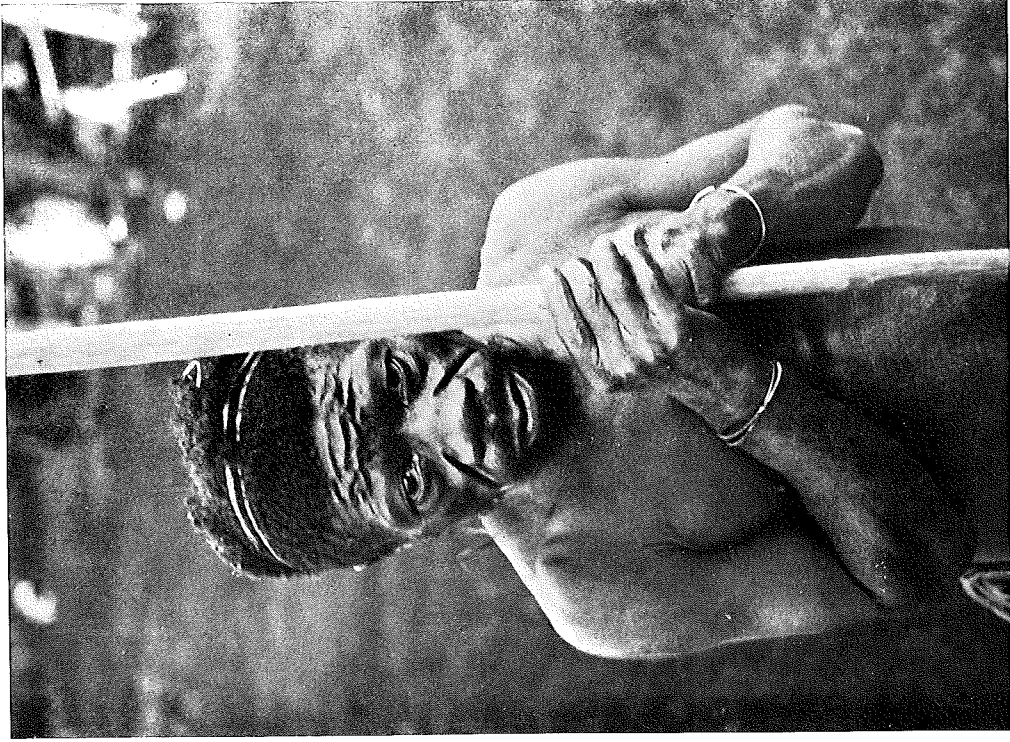


ABB. 2. — Burunga (Mokoto) bei Loatsi.

Coll. Inst. Parcs Nat. Congo Belge.

Photo G. F. de Witte.

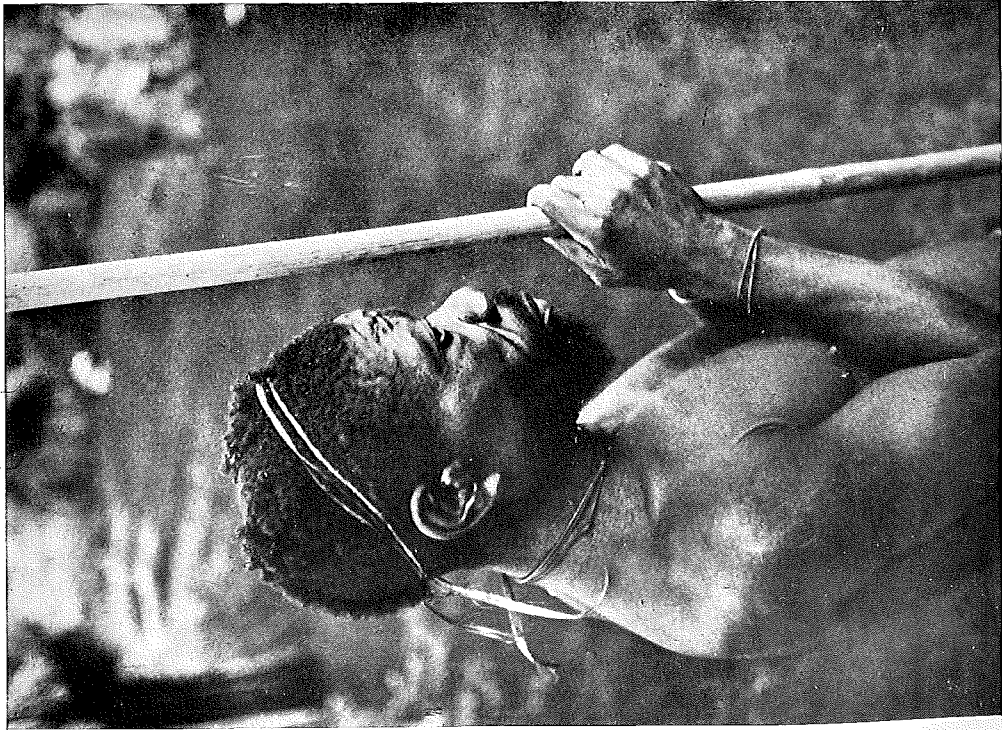


ABB. 1. — Burunga (Mokoto) bei Loatsi.

Coll. Inst. Parcs Nat. Congo Belge.

Photo G. F. de Witte.

III. IJWI.



ABB. 2. — West-Tracht.

Photo P. Schumacher.

Coll. Inst. Parcs Nat. Congo Belge.

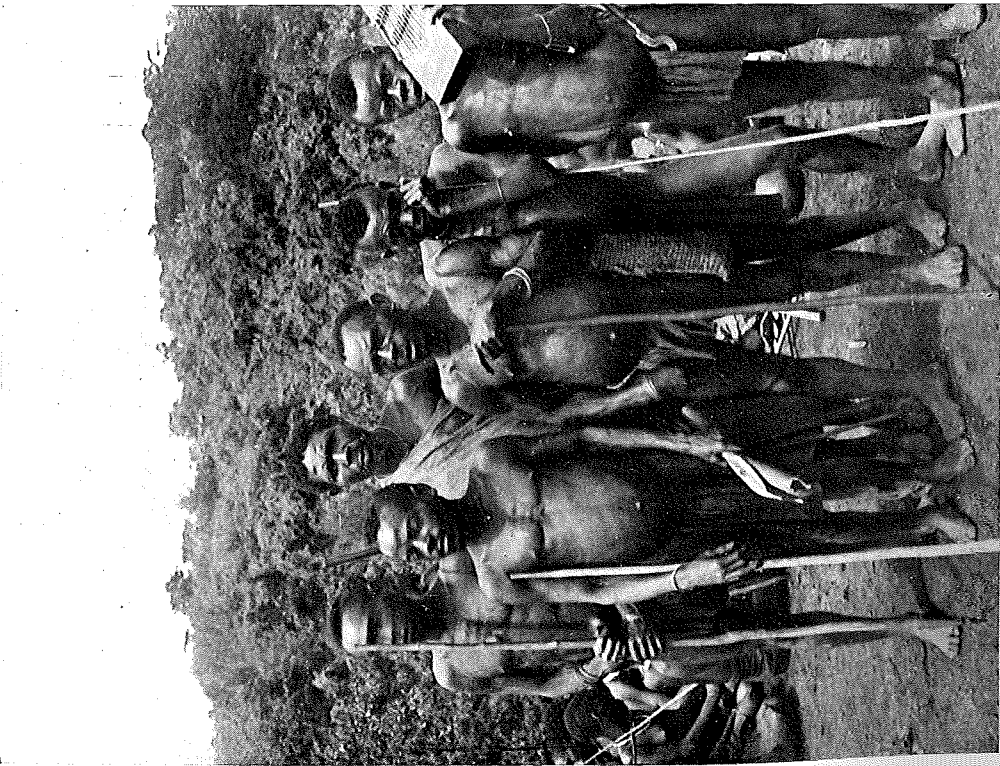


ABB. 1. — West-Tracht.
Flecht-Futteral, Kimbi-Zither.

Photo P. Schumacher.

Coll. Inst. Parcs Nat. Congo Belge.

III. IJWI.



ABB. 1. — Frauen und Mädchen auf dem Tauschhandel.
Fruchtkorb und Fruchtswinge (auf Kopf). Mädchen links : Ost-Tracht.
Mädchen rechts : Mischtracht. Frau : Wildecke.
Photo P. Schumacher. Coll. Inst. Parcs Nat. Congo Belge.



Photo P. Schumacher.

ABB. 2. — Schnittnarben-Muster.

Coll. Inst. Parcs Nat. Congo Belge.

III. IJWI.

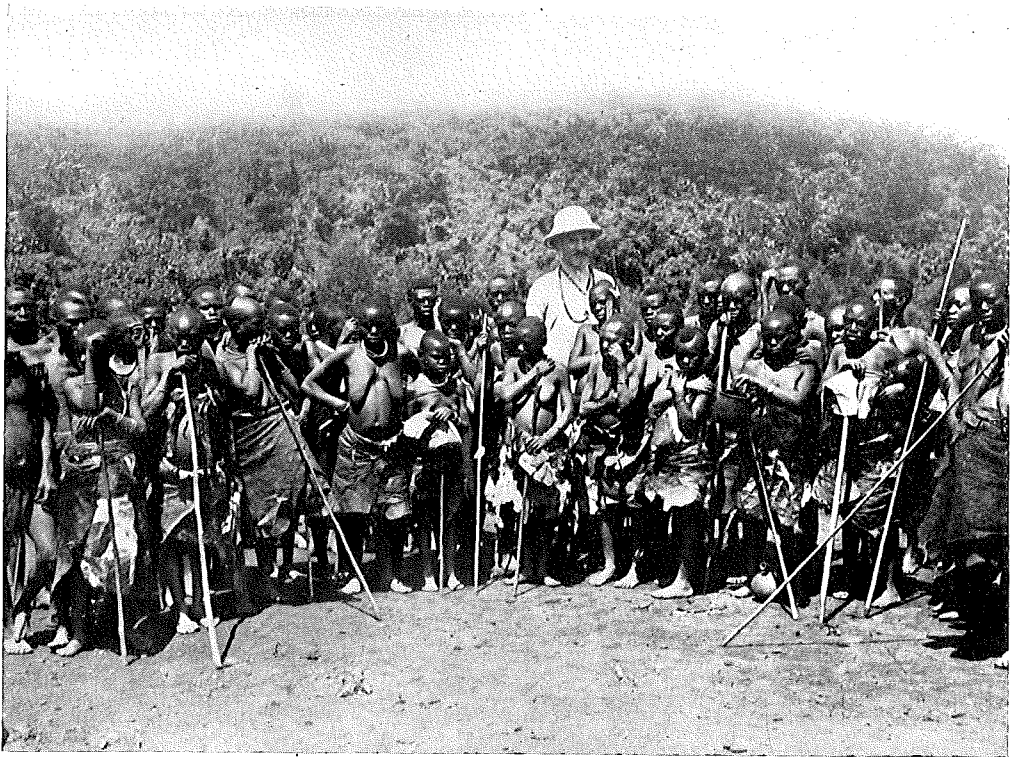


ABB. 1. — Eine Horstgruppe.

Photo P. Schumacher.

Coll. Inst. Parcs Nat. Congo Belge.

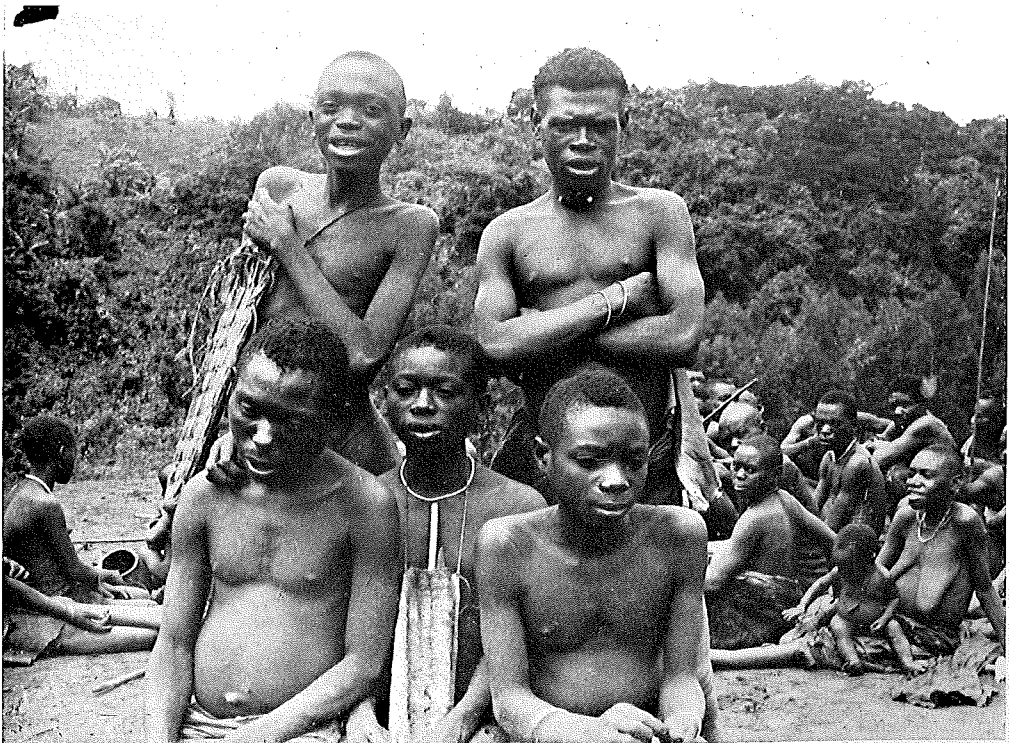


ABB. 2. — Provianttasche. Futteral für Pfeife und Feuerquirl.

Photo P. Schumacher.

Coll. Inst. Parcs Nat. Congo Belge.

IV. ITURI.



ABB. 2. — Epulu (Mambau). — Nebenfluss des Ituri.

Photo J.-P. Harroy.

Coll. Inst. Parcs Nat. Congo Belge.



ABB. 1. — Epulu (Mambau). — Nebenfluss des Ituri.

Photo J.-P. Harroy.

Coll. Inst. Parcs Nat. Congo Belge.